НЕДЕЛЯ ФИНАНСОВОЙ ГРАМОТНОСТИ ДЕТЕЙ И МОЛОДЕЖИ
20-26 МАРТА 2023 ГОДА

ГРОШЫ ЛЮБЯЦЬ
РАЗУМНЫХ ЛЮДЗЕЙ

ШКОЛА СУПЕРГЕРОЕВ ФИНАНСОВОЙ ГРАМОТНОСТИ

ГРОШЫ ЛЮБЯЦЬ
РАЗУМНЫХ ЛЮДЗЕЙ

СУПЕРГЕРОЙ ПРОФЕССОР УЧЁТ

Сейчас я расскажу вам, как у меня получается:

- **Учитывать доходы и расходы**
- **Анализировать траты**
- **Составлять личный финансовый план**

СКАНИРОВАНИЕ
ДОХОДЫ
РАСХОДЫ
ГРОШЫ ЛЮБЯЦЬ
РАЗУМНЫХ ЛЮДЗЕЙ
Советую:
Определиться с формой учета
Фиксировать все денежные операции
Разбить расходы по статьям
Оптимизировать расходы
Работать над увеличением дохода
Если еще не начали вести учет доходов и расходов – сделайте это немедленно!

КАК ТРАТИТЬ РАЦИОНАЛЬНО

ГРОШЫ ЛЮБЯЦЬ
РАЗУМНЫХ ЛЮДЗЕЙ

Избегать
спонтанных покупок

Не спешить
следовать рекламе

Экономить

Быть внимательными
при покупках
на распродажах

Планировать покупки
заранее

**Тренируйтесь
принимать
рациональные решения,
и это войдет у вас
в привычку!**

ГРОШЫ ЛЮБЯЦЬ
РАЗУМНЫХ ЛЮДЗЕЙ

КАК СОСТАВИТЬ ЛИЧНЫЙ ФИНАНСОВЫЙ ПЛАН

1. Поставьте цели
2. Оцените свои доходы
3. Посчитайте расходы
4. Сопоставьте доходы и расходы
5. Произведите расчеты
6. Используйте финансовые инструменты

Следуйте плану!

ГРОШЫ ЛЮБЯЦЬ
РАЗУМНЫХ ЛЮДЗЕЙ

СУПЕРГЕРОЙ МАСТЕР СБЕРМЕН

Готов рассказать ученикам о своих суперсилах:

- Создавать финансовый резерв
- Открывать банковский вклад
- Использовать финансовые инструменты

ФИНАНСОВЫЙ РЕЗЕРВ

ГРОШЫ ЛЮБЯЦЬ
РАЗУМНЫХ ЛЮДЗЕЙ

Откладывать деньги после всех расходов, по остаточному принципу - это большая ошибка!

Планируйте покупки заранее

Делайте сбережения регулярно

Установите определенный процент от дохода

Следуйте правилу: «В первую очередь заплати себе»

ВЫБОР БАНКОВСКОГО ВКЛАДА

ГРОШЫ ЛЮБЯЦЬ РАЗУМНЫХ ЛЮДЗЕЙ

Изучите предложения разных банков

В определенных случаях с процентного дохода надо платить налог

Определитесь с видом вклада: отзывный или безотзывный

Удобство вклада: открытие и пополнение онлайн, пролонгация, min и max сумма, капитализация

Процентная ставка может быть переменная или фиксированная

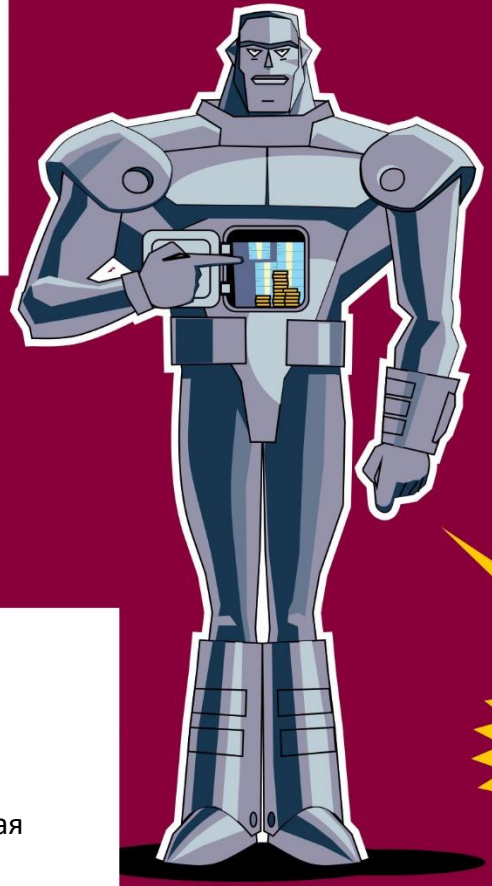

Самостоятельно открыть вклад в банке можно с 14 лет!

КОПИМ С ПОМОЩЬЮ ФИНАНСОВЫХ ИНСТРУМЕНТОВ

ГРОШЫ ЛЮБЯЦЬ РАЗУМНЫХ ЛЮДЗЕЙ

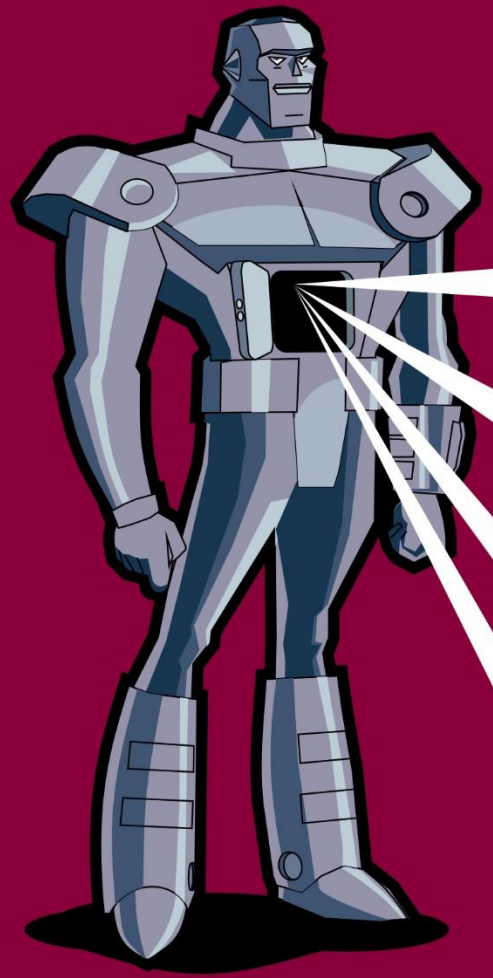

Акции

Облигации

Драгоценные металлы и камни

Доверительное банковское управление

Не инвестируйте деньги без остатка!

ГРОШЫ ЛЮБЯЦЬ
РАЗУМНЫХ ЛЮДЗЕЙ

СУПЕРГЕРОЙ МИССИС Полезный кредит

Я научу вас разумно пользоваться кредитами.
Мы обсудим:

- О чем надо подумать, прежде чем брать кредит
- Когда нельзя брать в долг
- Что делать, если стало нечем платить

ПРАВИЛА МИССИС ПОЛЕЗНЫЙ КРЕДИТ:

ГРОШЫ ЛЮБЯЦЬ РАЗУМНЫХ ЛЮДЗЕЙ

- Подумайте, действительно ли вам необходим кредит
- Следуйте принципу «могу – не могу», а не «хочу – не хочу»
- Учтите все возможные риски
- Посчитайте, во сколько в итоге обойдется купленная в кредит вещь
- Не берите кредит в первом попавшемся банке
- Тщательно изучите кредитный договор

Подписав кредитный договор, человек соглашается со всеми его условиями и принимает на себя обязательства!

КОГДА НЕЛЬЗЯ БРАТЬ В ДОЛГ

ГРОШЫ ЛЮБЯЦЬ РАЗУМНЫХ ЛЮДЗЕЙ

По объявлениям «на столбах» (от нелегальных кредиторов)

Когда нет острой необходимости

Для другого человека

Ради инвестиций

Когда нет стабильных доходов

ЧТО ДЕЛАТЬ, ЕСЛИ СТАЛО НЕЧЕМ ПЛАТИТЬ КРЕДИТ

ГРОШЫ ЛЮБЯЦЬ
РАЗУМНЫХ ЛЮДЗЕЙ

Не опускать руки и помнить,
что выход всегда есть

Проинформировать банк,
что вы не можете платить по кредиту

Просить о возможной
реструктуризации кредита

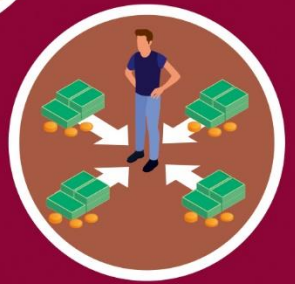

Искать источники
дохода
для погашения
кредита

Все просроченные платежи будут отражаться в вашей кредитной истории!

Супергерой Капитан Ответственность

ГРОШЫ ЛЮБЯЦЬ РАЗУМНЫХ ЛЮДЗЕЙ

Я не устаю повторять:

- Вы несете личную ответственность за свои финансовые решения
- Научитесь выбирать финансовые услуги
- Изучите правила управления финансовыми рисками

КАК РАЦИОНАЛЬНО ПРИНИМАТЬ ФИНАНСОВЫЕ РЕШЕНИЯ

ГРОШЫ ЛЮБЯЦЬ
РАЗУМНЫХ ЛЮДЗЕЙ

Сравните условия в разных финансовых учреждениях

Подробно изучите организацию, с которой собираетесь иметь дело

Внимательно читайте договор до его подписания

Не стесняйтесь расспрашивать про подводные камни

Используйте только надежные источники информации

Теперь смело делайте окончательный выбор!

КАК УПРАВЛЯТЬ ФИНАНСОВЫМИ РИСКАМИ

ГРОШЫ ЛЮБЯЦЬ
РАЗУМНЫХ ЛЮДЗЕЙ

Вкладывайте только в понятные вам финансовые инструменты

Риск и доходность взаимосвязаны пропорционально

«Не кладите все яйца в одну корзину»

Если вам обещают высокую доходность с нулевым риском, то это обман!

Супергерой Агент Антизлодей

ГРОШЫ ЛЮБЯЦЬ РАЗУМНЫХ ЛЮДЗЕЙ

Я расскажу вам
о самых распространенных
способах мошенничества:

- **Вишинг**
- **Фишинг**
- **Взлом социальных сетей**
- **Мошенничество на торговых интернет-площадках**

КАК ОБЕЗОПАСИТЬ СЕБЯ ОТ ВИШИНГА

ГРОШЫ ЛЮБЯЦЬ
РАЗУМНЫХ ЛЮДЗЕЙ

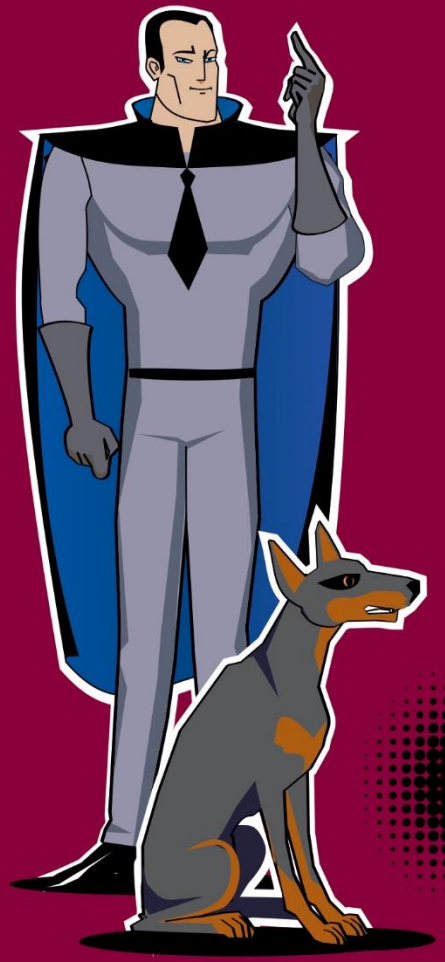

1. Не паникуйте, если вам сообщают о каких-нибудь неприятностях
2. Не сообщайте никому личную информацию, реквизиты карточки, коды из смс сообщений
3. Уточните ФИО, должность звонящего и положите трубку
4. Наберите официальный номер банка сами

КАК ОБЕЗОПАСИТЬ СЕБЯ ОТ ФИШИНГА

ГРОШЫ ЛЮБЯЦЬ
РАЗУМНЫХ ЛЮДЗЕЙ

Будьте осторожными, если запрашивается личная информация

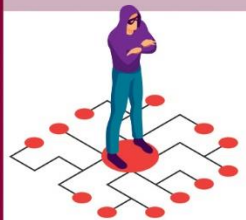

Внимательно посмотрите на веб-адрес сайта

Проверьте, имеет ли сайт безопасное соединение

Посмотрите, есть ли на сайте опечатки, «поехавшая» верстка и т.д.

КАК ОБЕЗОПАСИТЬ СЕБЯ ОТ МОШЕННИКОВ В СОЦСЕТЯХ

ГРОШЫ ЛЮБЯЦЬ
РАЗУМНЫХ ЛЮДЗЕЙ

- Свяжитесь с собеседником альтернативным способом
- Используйте сложный пароль и не сохраняйте его в браузере
- Не вводите персональные данные на чужих устройствах
- Пользуйтесь антивирусными программами

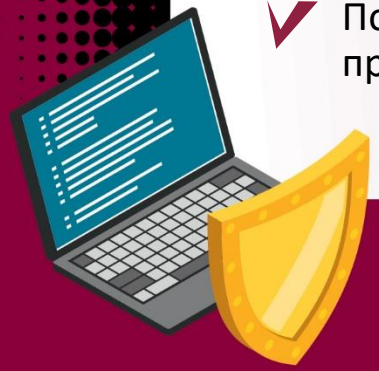

НА ТОРГОВЫХ ИНТЕРНЕТ-ПЛОЩАДКАХ ПУСТЬ ВАС НАСТОРОЖИТ

ГРОШЫ ЛЮБЯЦЬ РАЗУМНЫХ ЛЮДЗЕЙ

Товар продается исключительно по предоплате

Обманщики соглашаются купить выставленный товар не глядя

Слишком низкая цена

Просят личную информацию, данные карты, коды, которые приходят в смс

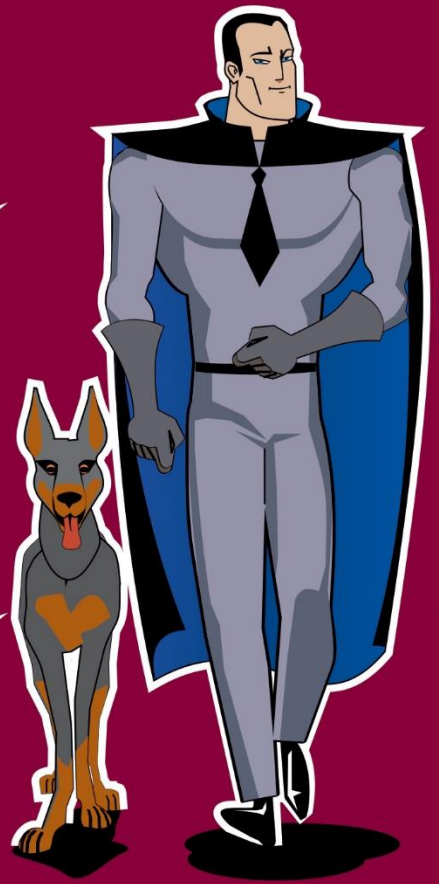

СПАСИБО ЗА ВНИМАНИЕ!

ГРОШЫ ЛЮБЯЦЬ
РАЗУМНЫХ ЛЮДЗЕЙ